



















ARENA CTG

ARENA CTG

















ARENA CTG



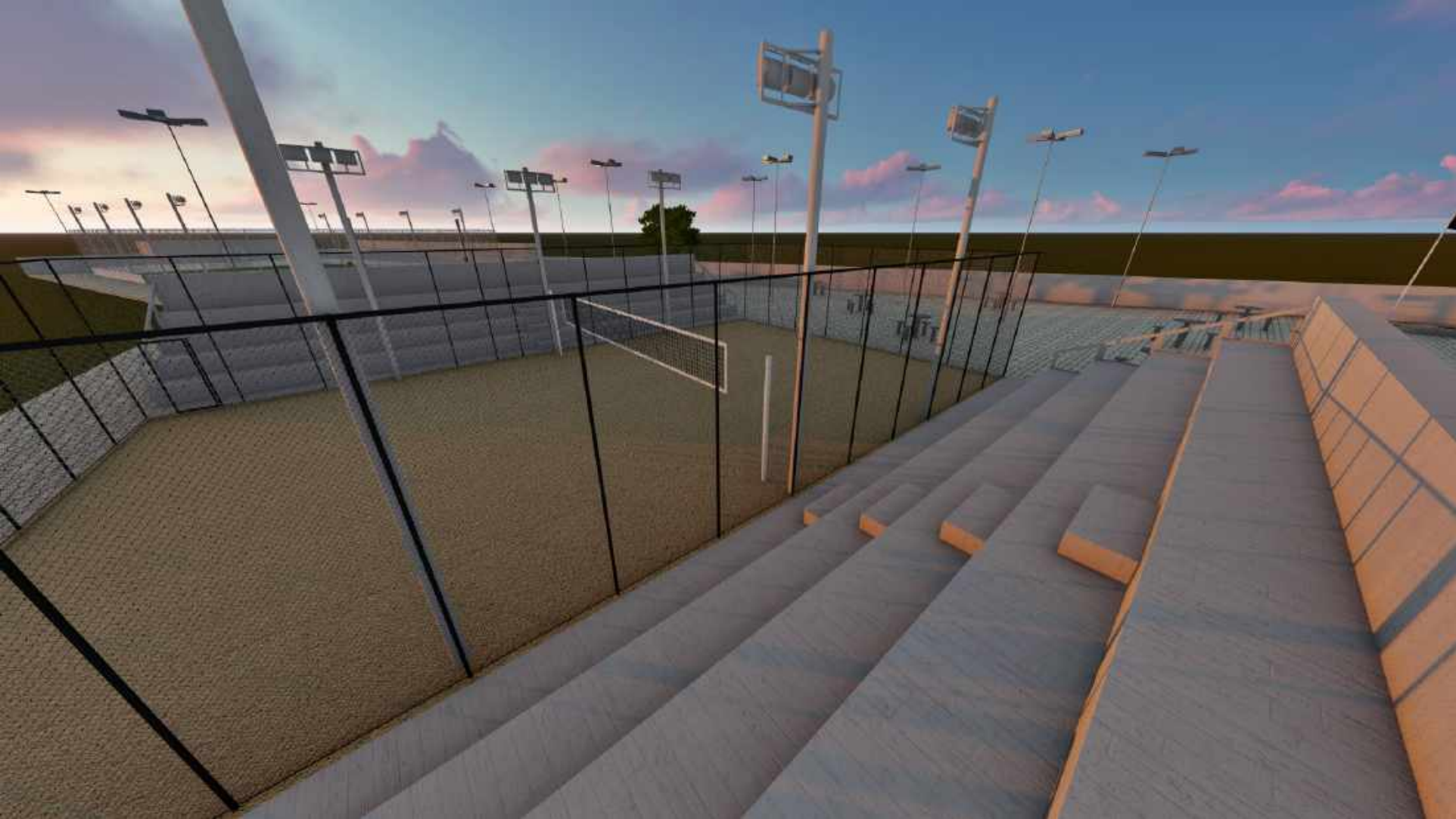





ARENA CTG

	INSTITUTO FEDERAL DE EDUCAÇÃO, CIÊNCIA E TECNOLOGIA DA PARAÍBA
	Campus Picuí - Código INEP: 25283928
	PB 151, S/N, Cenecista, CEP 58187-000, Picuí (PB)
	CNPJ: 10.783.898/0009-22 - Telefone: (83) 3142-7308

Documento Digitalizado Ostensivo (Público)

Projeto - Imagem

Assunto:	Projeto - Imagem
Assinado por:	Jose Hermano
Tipo do Documento:	Projeto
Situação:	Finalizado
Nível de Acesso:	Ostensivo (Público)
Tipo do Conferência:	Documento Original

Documento assinado eletronicamente por:

- Jose Hermano Cavalcanti Filho, DIRETOR(A) GERAL - CD2 - DG-PC, em 26/01/2024 16:56:32.

Este documento foi armazenado no SUAP em 26/01/2024. Para comprovar sua integridade, faça a leitura do QRCode ao lado ou acesse <https://suap.ifpb.edu.br/verificar-documento-externo/> e forneça os dados abaixo:

Código Verificador: 1063788
Código de Autenticação: 71857f9fd5



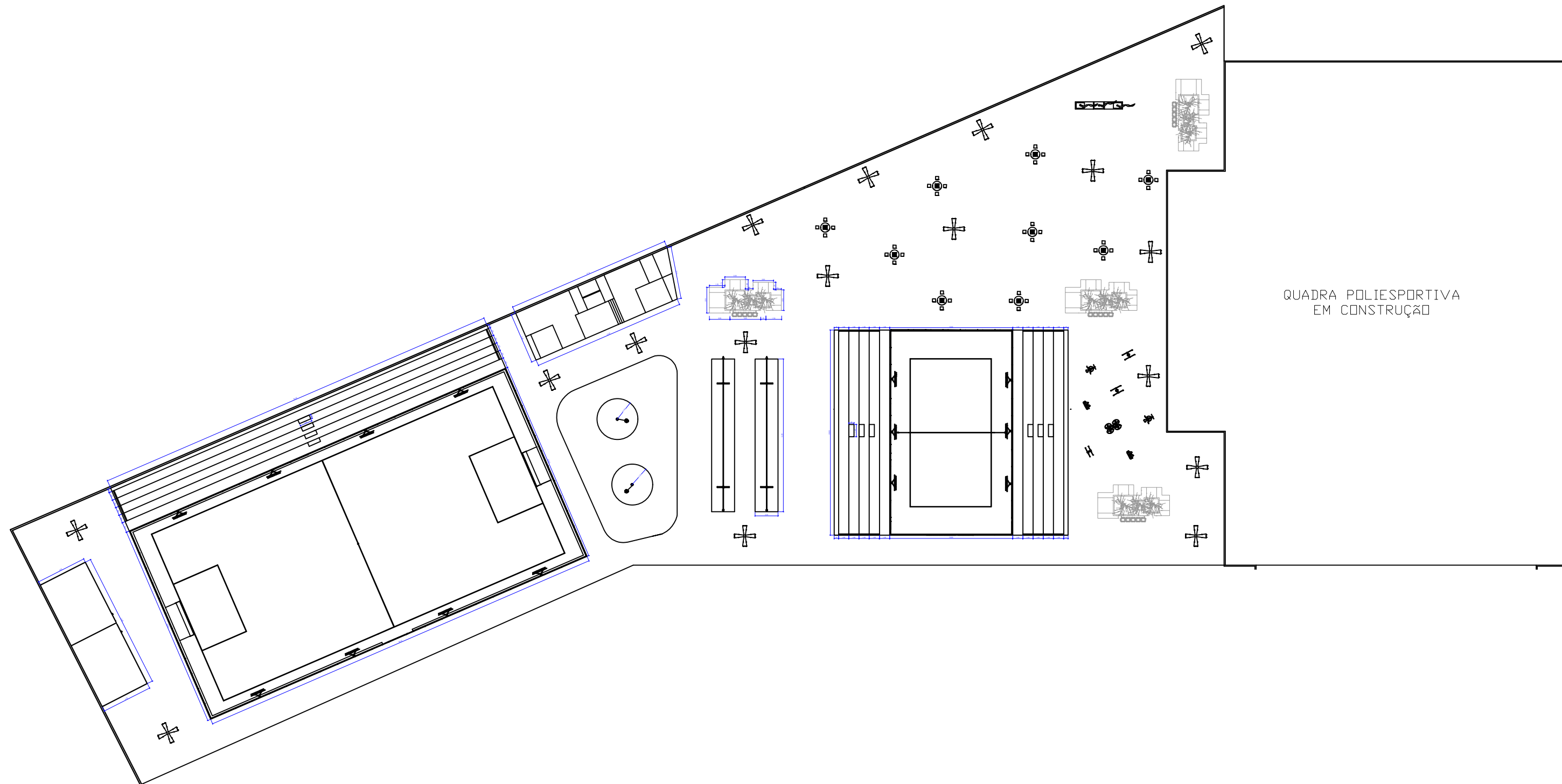

	INSTITUTO FEDERAL DE EDUCAÇÃO, CIÊNCIA E TECNOLOGIA DA PARAÍBA
	Campus Picuí - Código INEP: 25283928
	PB 151, S/N, Cenecista, CEP 58187-000, Picuí (PB)
	CNPJ: 10.783.898/0009-22 - Telefone: (83) 3142-7308

Documento Digitalizado Ostensivo (Público)

Medidas - Praça Esportiva

Assunto:	Medidas - Praça Esportiva
Assinado por:	Jose Hermano
Tipo do Documento:	Projeto
Situação:	Finalizado
Nível de Acesso:	Ostensivo (Público)
Tipo do Conferência:	Documento Original

Documento assinado eletronicamente por:

- Jose Hermano Cavalcanti Filho, DIRETOR(A) GERAL - CD2 - DG-PC, em 26/01/2024 16:49:38.

Este documento foi armazenado no SUAP em 26/01/2024. Para comprovar sua integridade, faça a leitura do QRCode ao lado ou acesse <https://suap.ifpb.edu.br/verificar-documento-externo/> e forneça os dados abaixo:

Código Verificador: 1063775
Código de Autenticação: 4601d1a3af



	INSTITUTO FEDERAL DE EDUCAÇÃO, CIÊNCIA E TECNOLOGIA DA PARAÍBA
	Reitoria
	Av. João da Mata, 256, Jaguaribe, CEP 58015-020, Joao Pessoa (PB)
	CNPJ: 10.783.898/0001-75 - Telefone: (83) 3612.9701

Documento Digitalizado Ostensivo (Público)

PROJETO ARQUITETÔNICO (IMAGEM) - QUADRA FUTEBOL SOCIETY - UNIDADE: CAMPUS PICUI

Assunto:	PROJETO ARQUITETÔNICO (IMAGEM) - QUADRA FUTEBOL SOCIETY - UNIDADE: CAMPUS PICUI
Assinado por:	Carlos Diego
Tipo do Documento:	Projeto
Situação:	Finalizado
Nível de Acesso:	Ostensivo (Público)
Tipo do Conferência:	Cópia Simples

Documento assinado eletronicamente por:

- Carlos Diego dos Santos Carvalho, ASSISTENTE EM ADMINISTRACAO, em 27/08/2024 08:36:56.

Este documento foi armazenado no SUAP em 27/08/2024. Para comprovar sua integridade, faça a leitura do QRCode ao lado ou acesse <https://suap.ifpb.edu.br/verificar-documento-externo/> e forneça os dados abaixo:

Código Verificador: 1230513
Código de Autenticação: 71d88d399a

